ブータブルISOイメージの取得

MiniDVDSoftの Free DVD ISO Maker でブータブルなISOイメージ取得の方法の説明。

ダウンロードとインストール

説明無くてもわかると思う。

- Free DVD ISO Maker でISOイメージ抽出。
- Free DVD ISO Burner でISOイメージの書き込み。

MiniDVDSoftのダウンロードページから取得してくださいな。

ISOイメージ取得

最初にデバイス検出が行われる。この例だと、Eドライブが DVDのドライブって事。

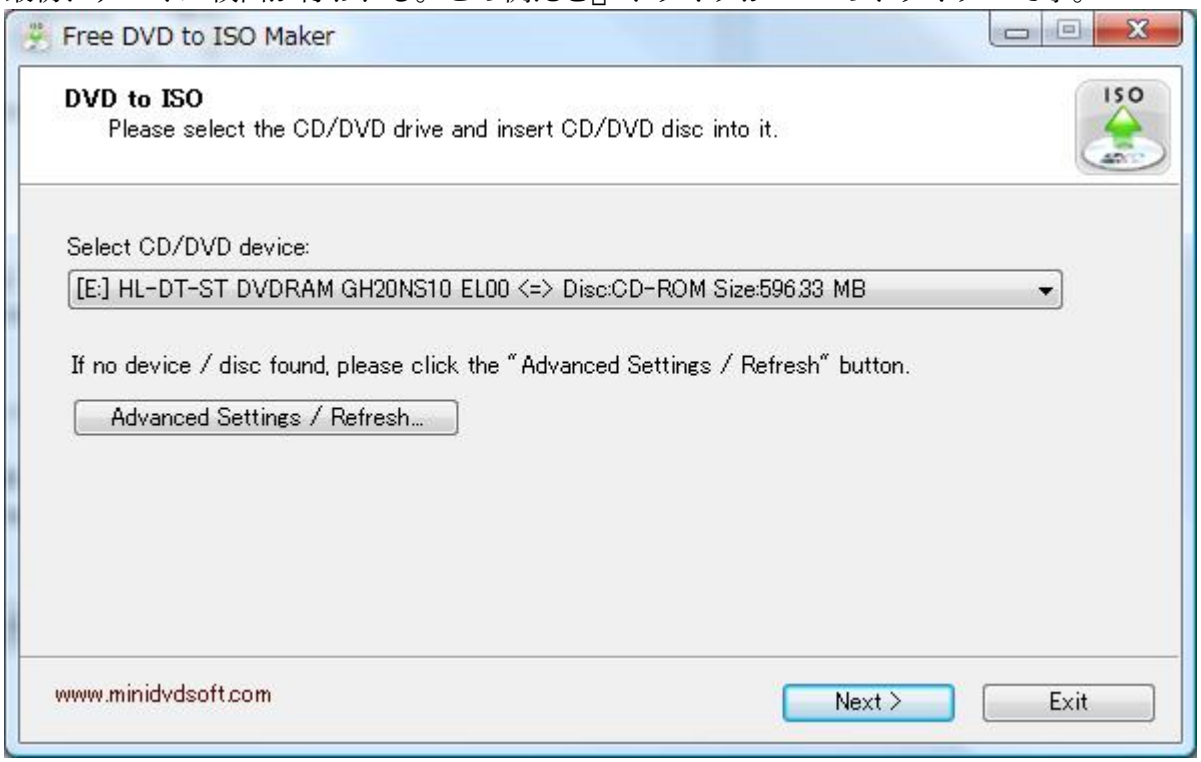

保存先その他を設定。この例だと、C:\DVD2ISO_Output\track1.iso という名前で作られる。

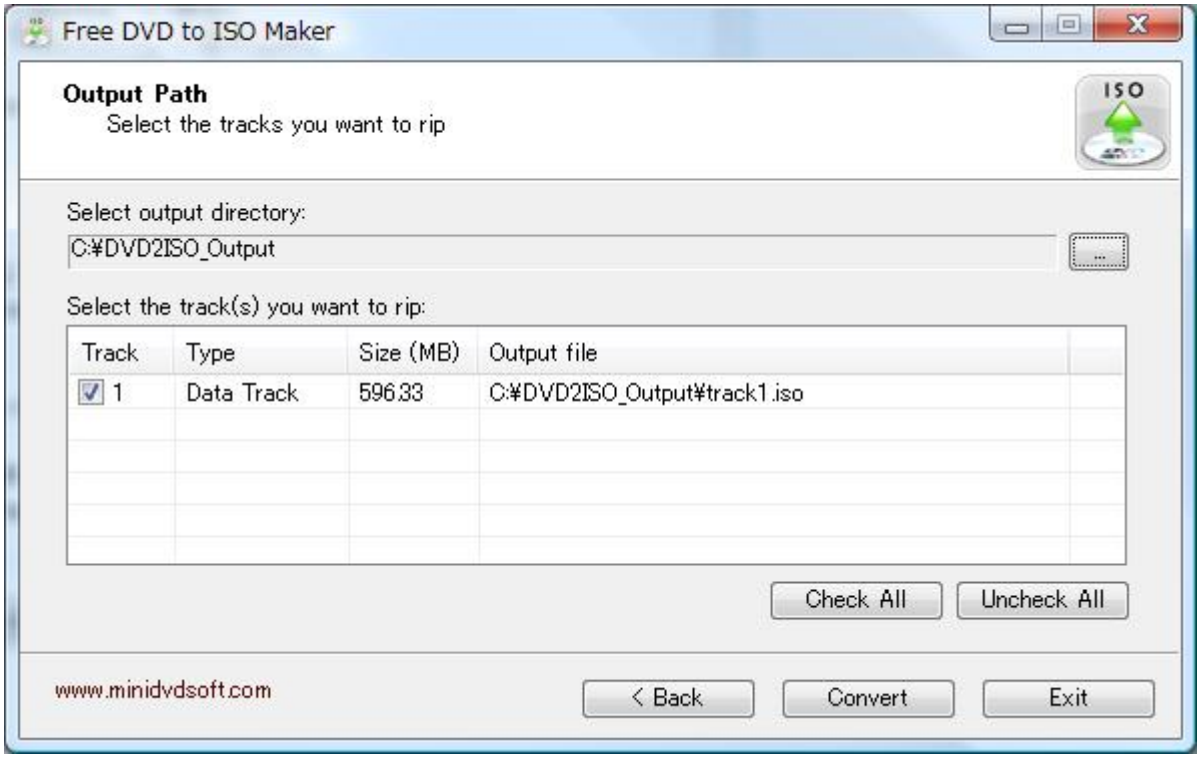

イメージ取得中…取得終了。

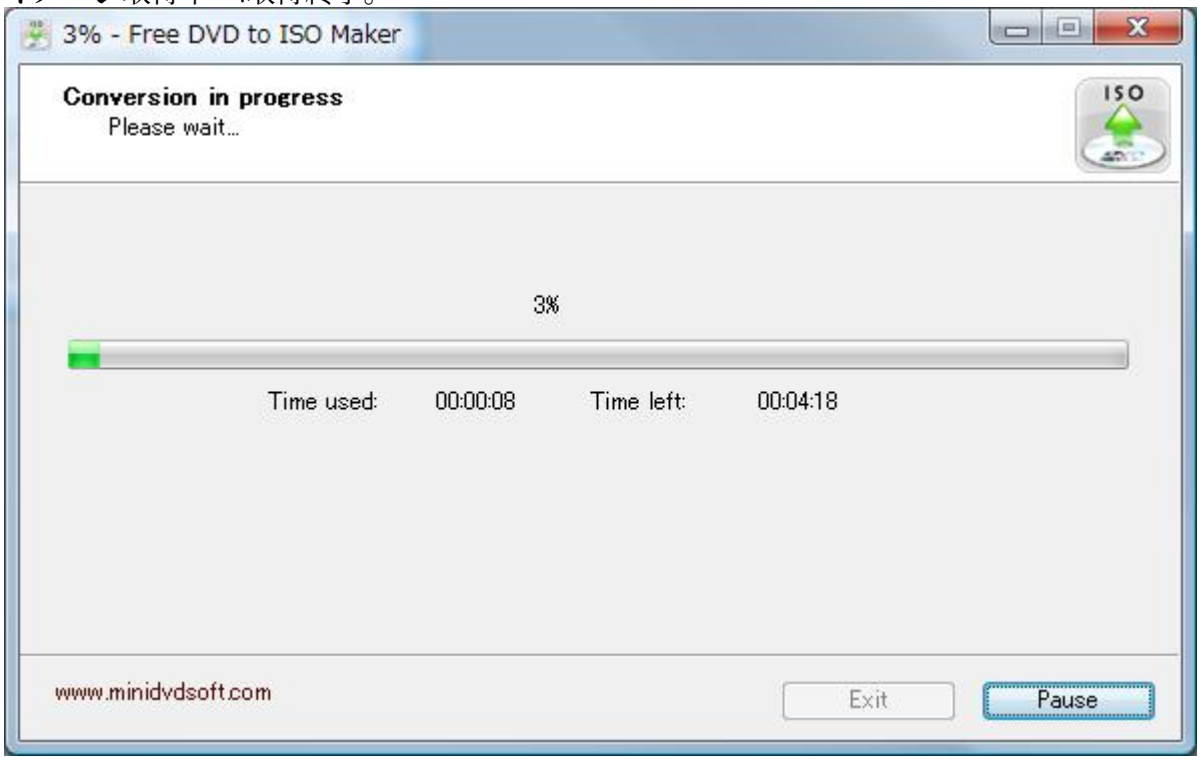

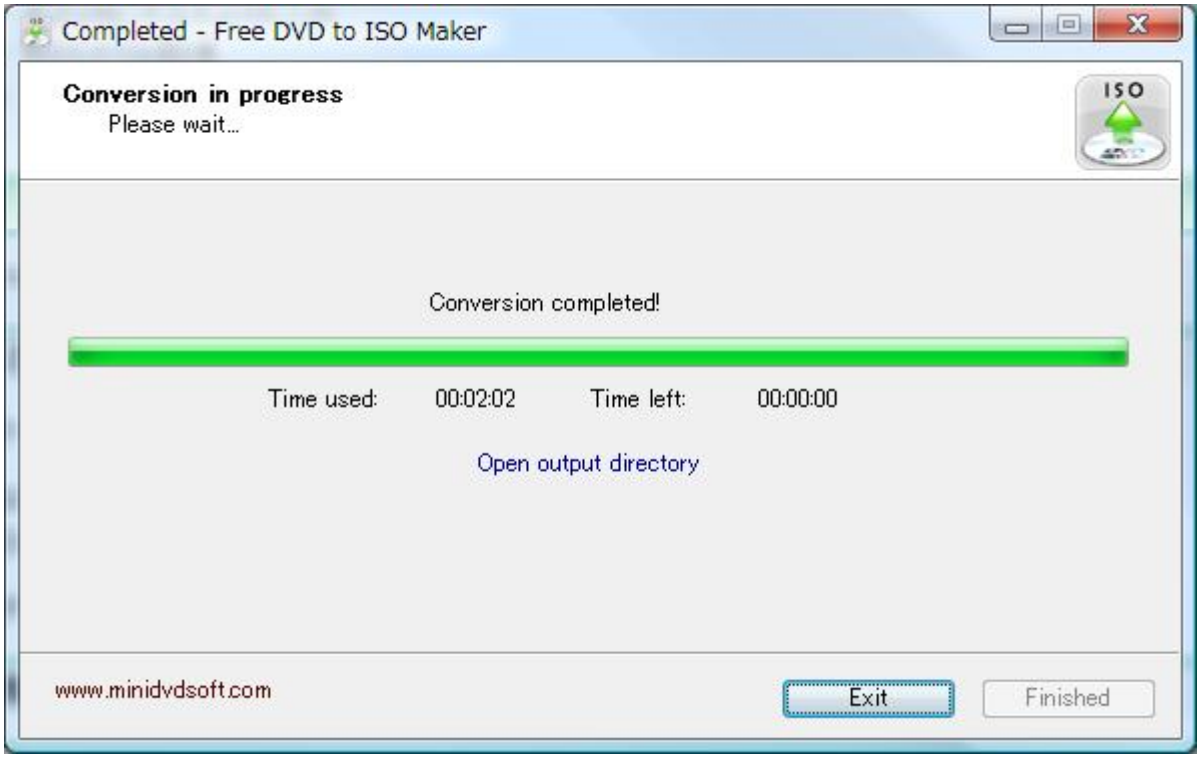

ブートするイメージであることの確認

VirtualBox で試してみた。ブートするね。

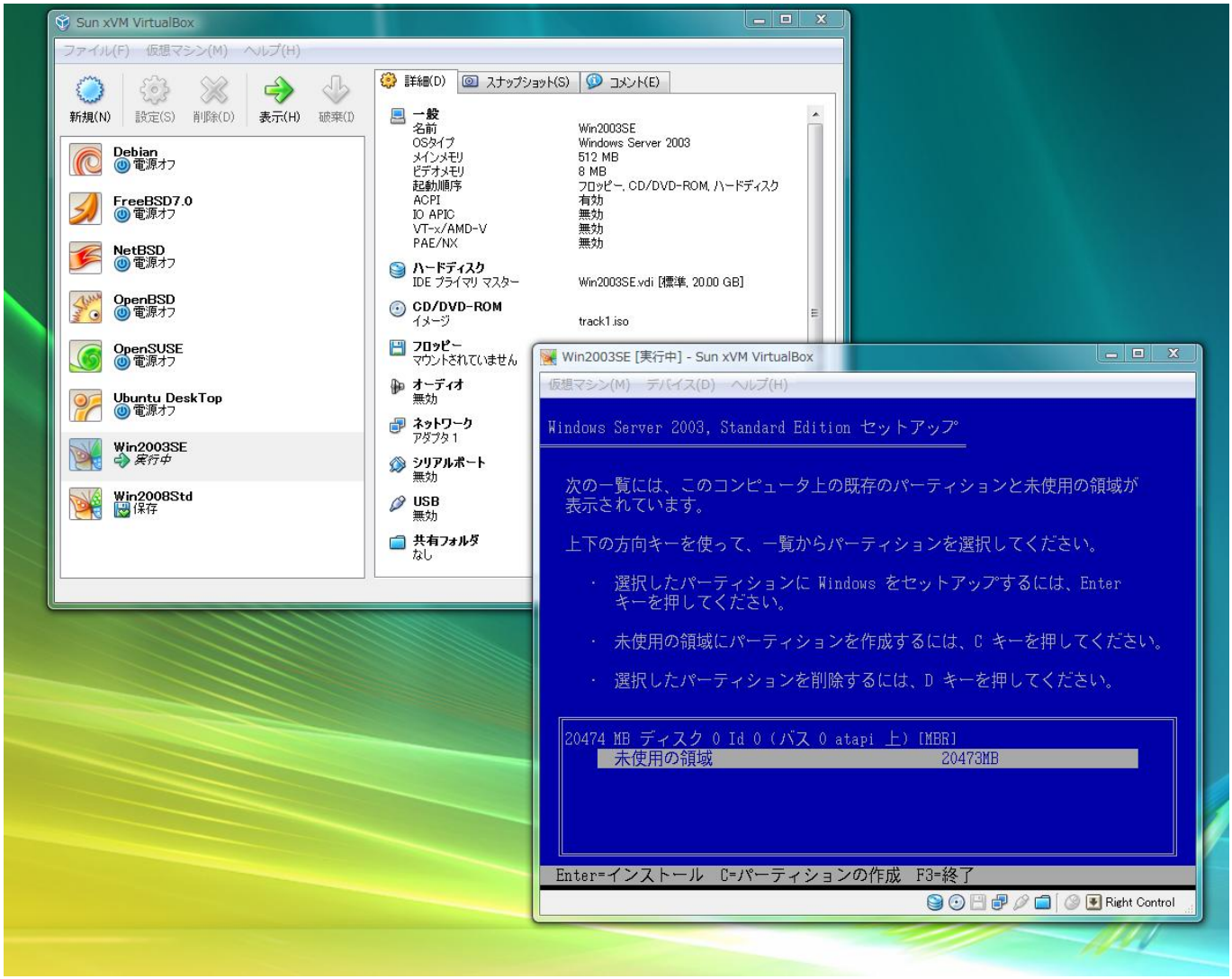

その他

こんなに簡単なんだ、疑問なぞなかろ？

ISOイメージ, 技術資料

From:
https://wiki.hgotoh.jp/ - **努力したWiki**

Permanent link:
https://wiki.hgotoh.jp/documents/other/memo01/other-012

Last update: **2025/11/20 09:34**